



	$1,40 \times (1,65 - 0,15)$	1,96 qm
Abstellraum	$2,76 \times 2,55 + 0,51 \times 0,95$	7,59 qm
Diele	$2,145 \times 1,74$	3,73 qm
Flur	$\frac{3,00 + 3,30}{2} \times 2,15 +$ $\frac{1,20 \times 1,75}{2}$	7,82 qm
		<hr/> 95,26 qm
	- 3% Putzabzug	2,86 qm
		<hr/> Wohnung W6 92,40 qm
		=====

HAUS A

Wohnung (Dachgeschoß) W8. W9 geändert fpc 30.1.96

Wohn-und Essraum

Küche	$(0,20 + 0,90 + 0,30 +$ $0,30 + 3,27 + 1,67 + 0,30 +$ $0,30 + 1,67 + 3,47) \times 1,00 : 2 +$ $(2,10 \times 4,60) \times 1,40 +$ $(3,31 - 1,00) \times (7,07 - 1,00) +$ $(6,37 - 1,00) \times 1,31 +$ $(3,47 - 1,00) \times (0,10 + 1,90 +$ $0,10 + 3,82 - 1,00) -$ $0,40 \times 2,10$	50,24 qm
Schlafen 1	$(3,31 - 1,00) \times 3,50 +$ $(0,20 + 0,90 + 0,30) \times 1,00 : 2 +$ $1,40 \times 2,10$	11,73 qm
Schlafen 2	$(3,82 - 1,00) \times 3,36 +$ $(0,06 + 0,90 + 0,30) \times 1,00 : 2 +$ $2,10 \times 1,40$	13,04 qm
Bad 1	$(1,97 - 1,00) \times 2,375 +$ $0,30 \times 1,00 : 2 +$ $2,10 \times 1,40$	5,39 qm
Bad 2	$1,906 \times 1,90 - (0,25 \times 0,70)$	3,44 qm
Diele	$3,26 \times 1,21$	3,94 qm
Flur	$1,504 \times 1,03$	1,55 qm
Abstellraum	$1,504 \times 0,77$	1,16 qm
		<hr/> 90,49 qm
	- 3% Putzabzug	2,71 qm
		<hr/> Wohnung W8 87,78 qm
		=====

Wohnung (Dachgeschoß) W9. W8 geändert fpc 30.01.96

Wohn-Schlaf-u.

Küchenraum	$2,605 \times 2,13 +$ $8,985 \times (3,54 - 1,00) +$ $(3,225 - 0,24 + 0,30 +$ $1,50) \times 1,00 : 2 +$
------------	--

Gehört zur Bescheinigung Nr 63/W-95-59-W6-9+89-11  
vom: 19. DEZ. 95

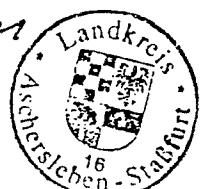

	(2,10 + 2,10) x 1,40	36,64 qm
Diele	1,435 x 2,03	2,91 qm
Bad	2,375 x 2,03	4,82 qm
Abstellraum	1,63 x 0,96	1,56 qm
		<hr/> 45,93 qm
	- 3% Putzabzug	1,38 qm
		<hr/> Wohnung W9
		44,55 qm
		=====

Velbert, den 12. Oktober 1995

Gehört zur Bescheinigung Nr 63/W-95-59-W6-9+ B3-11  
vom: 19. DEZ. 95

Der Architekt:

Dipl.-Ing. • Architekt  
**Bernd Theumert**  
Hans-Böckler-Str. 5 • 02051 / 63502  
42549 Velbert

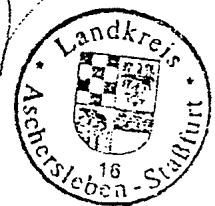
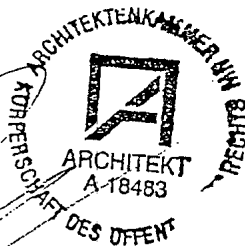

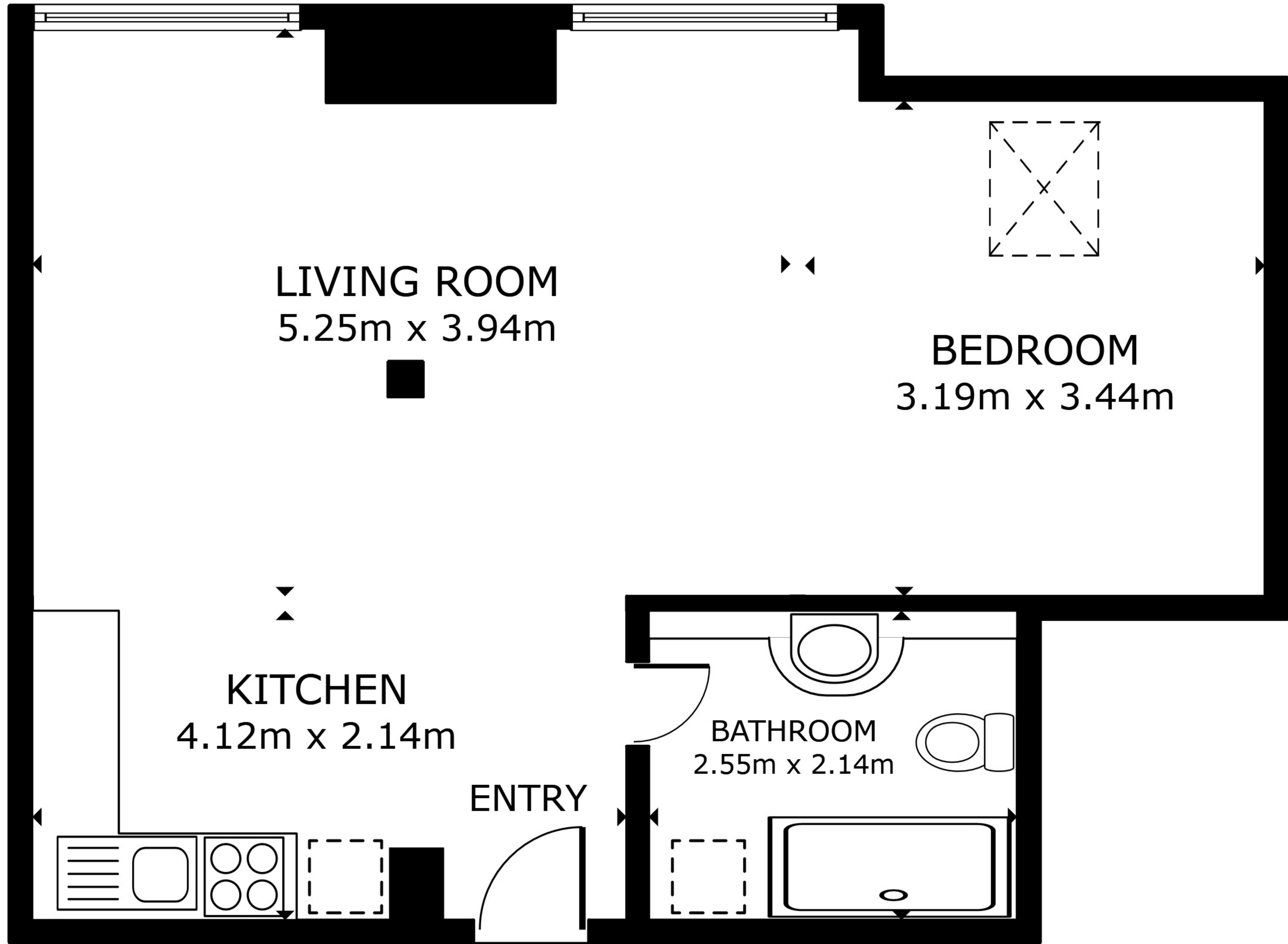

LIVING ROOM  
5.25m x 3.94m

BEDROOM  
3.19m x 3.44m

KITCHEN  
4.12m x 2.14m

BATHROOM  
2.55m x 2.14m

ENTRY

FLOOR PLAN

GROSS INTERNAL AREA  
FLOOR PLAN 47.5 m<sup>2</sup>  
TOTAL : 47.5 m<sup>2</sup>

SIZES AND DIMENSIONS ARE APPROXIMATE, ACTUAL MAY VARY.